



**numih** France

Dossier de presse

Ensemble,  
pour le numérique de demain.

SantExpo - 20 au 22 mai 2025

# Sommaire.

## INTRODUCTION

|  |       |
|--|-------|
| Mipih et SIB, un rapprochement naturel.  | 5     |
| La création d'une marque pour incarner une nouvelle ambition.  | 7     |
| Une nouvelle histoire pour imaginer ensemble le numérique de demain...                                   | 8     |
| Numih France devient le partenaire public de référence pour un numérique éthique, souverain et sécurisé. | 9     |
| De nouvelles orientations stratégiques pour servir les ambitions de Numih France.                        | 10-11 |
| Chiffres clés.   | 12-13 |

## PARTIES

|  |       |
|--|-------|
| Innovation et IA : les nouveautés du programme Numih France.   | 14-19 |
| Numih France, vers la qualification SecNumCloud, début 2026.   | 20-21 |
| Accélération de l'évolution de nos offres historiques.   | 22-23 |
| Acteur public de référence, Numih France contributeur actif des mises en œuvre réglementaires.         | 24-27 |
| Relation adhérents : des évolutions organisationnelles pour garantir le plus haut niveau d'expérience. | 28    |
| Numih France, investi pour un numérique plus responsable.  | 29    |
| Ils nous font confiance...   | 30-33 |
| Numih France recrute 200 nouveaux collaborateurs en 2025.  | 34-35 |

# Mipih et SIB, une histoire commune, un rapprochement naturel.

Les deux GIP qui, depuis 50 ans, collaborent, transforment et accélèrent l'innovation avec passion au service du secteur public, ont décidé de s'unir pour proposer une offre numérique complète et souveraine aux établissements de santé, collectivités et services déconcentrés de l'État.

Depuis l'annonce de leur rapprochement en 2024, s'est installée immédiatement une puissance collective au sein des deux entités qui a permis en un an d'aboutir à la fusion officielle.

Instances décisionnelles de préfiguration, premières offres communes, outils de travail communs, ont été mis en place tout au long de l'année.

En 12 mois, grâce à l'implication sans faille de chaque collaborateur, les deux GIP ont mis en œuvre toutes les conditions pour permettre de sceller le démarrage de cette aventure dès le 1<sup>er</sup> janvier 2025.

## 2024, une année stratégique qui permet d'aboutir à la fusion officielle le 1<sup>er</sup> janvier 2025

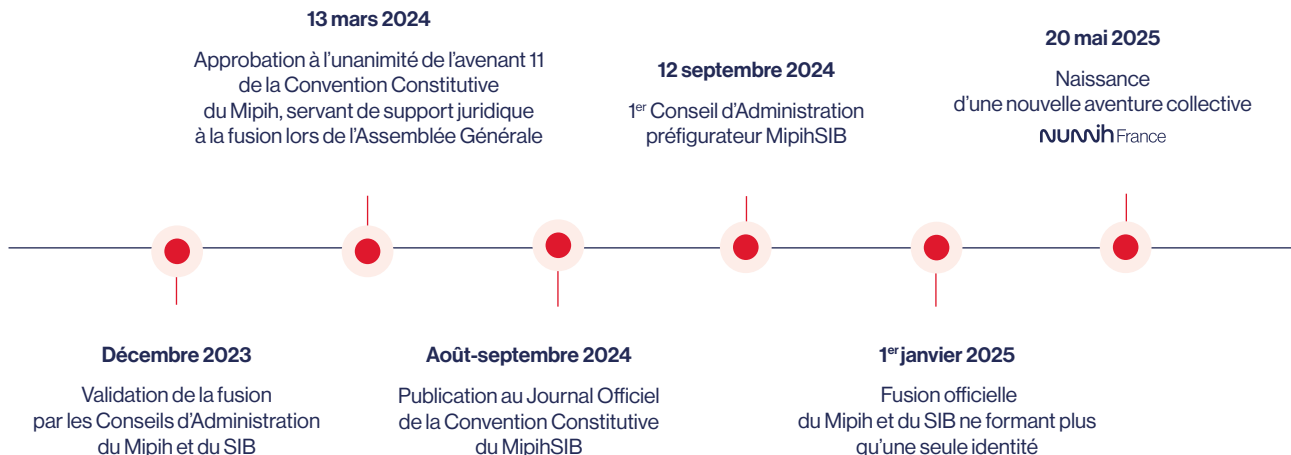

L'avenir  
du  
numérique public  
en santé, vit un  
tournant historique  
en France

La création d'une marque pour  
incarner une nouvelle ambition.

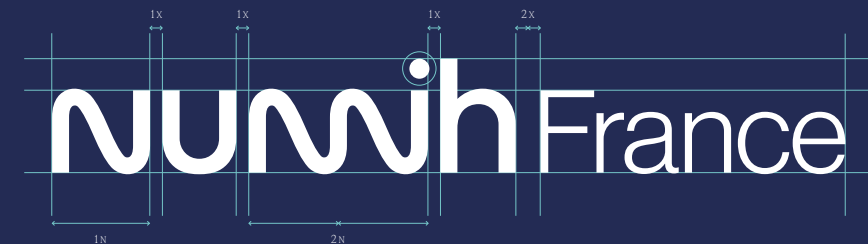

La naissance de ce nouveau groupement impulse une nouvelle histoire, associée à un changement de marque, reflet de notre ADN public, numérique, éthique :

- **Num**, pour le numérique, notre cœur de métier,
- **I**, pour la place fondamentale de l'Innovation,
- **H**, pour l'Humain au cœur de notre stratégie, mais aussi en clin d'œil à notre origine Hospitalière,
- **France**, pour affirmer notre ancrage public, notre engagement souverain et notre rôle de tiers de confiance.



Ce changement de nom va bien au-delà d'un simple rebranding : il marque une étape stratégique majeure dans notre évolution. Depuis plusieurs années, nous évoluons dans un environnement profondément transformé par les révolutions numériques, les nouvelles attentes des professionnels de santé et l'évolution des usages des patients. Pour répondre à ces enjeux et traduire les orientations stratégiques de notre nouveau groupement – dont les missions, l'influence et le périmètre d'action s'élargissent de manière significative – nous avons engagé un projet de transformation ambitieux. Aujourd'hui, **Numih France** incarne cette dynamique. Cette nouvelle marque reflète la force de notre collectif renouvelé et constitue le point de départ d'une histoire commune tournée vers l'avenir.



Nadia BOUYER,  
Directrice Communication et Stratégie des marques, Numih France.

# Une nouvelle histoire pour imaginer ensemble, le numérique de demain...

## Notre raison d'être

**Numih France est le 1<sup>er</sup> acteur public au service de la transformation numérique des établissements de santé**, et s'engage aux côtés des collectivités territoriales et des services déconcentrés de l'État.

Structure de coopération publique, elle a pour vocation d'accompagner ses adhérents en :

- imaginant, développant et déployant des solutions numériques innovantes, souveraines, sécurisées, éthiques et responsables ;
- relayant et soutenant la mise en œuvre des politiques publiques pour faciliter leur déploiement.



# Numih France devient le partenaire public de référence pour un numérique éthique, souverain et sécurisé.

Grâce à notre alliance, nous consolidons notre position de partenaire majeur de référence des acteurs de santé mais également des services déconcentrés de l'État et collectivités publiques. L'ensemble de nos offres et expertises sont déclinées autour de 5 champs d'intervention majeurs.

## Champs d'intervention

Nous éditons des solutions numériques spécifiques aux besoins métiers de nos adhérents, hôpitaux, professionnels de santé, collectivités et services déconcentrés de l'État, complétées d'un accompagnement expert grâce à notre centre de formation ainsi que notre cabinet de conseil. Nous leur garantissons le plus haut niveau de sécurité pour l'hébergement et l'exploitation de leurs données.

**numih**  
Santé



**numih**  
Collectivités & Éducation



**numih**  
Cloud



**numih**  
IA



**numih**  
Expertises





# De nouvelles orientations stratégiques pour servir les ambitions de Numih France.



Garantir des offres innovantes, sécurisées, éthiques et souveraines

Accompagner en proximité les politiques publiques et répondre aux exigences réglementaires

Accroître notre efficience



La Responsabilité Sociétale d'Entreprise est le socle de la stratégie Numih France, engagé dans une démarche **numérique responsable**.

Associé à la création de cette marque, c'est aussi un plan ambitieux de transformation du groupement qui voit le jour, accompagné d'un investissement massif de 1 milliard d'euros d'ici à 2030 :

**Métamorph'OSE**

Intitulé Métamorph'OSE, ce projet majeur d'entreprise vise à garantir les ambitions portées par la création de Numih France, déclinées par des orientations stratégiques fortes et un plan de transformation audacieux, centré sur l'humain pour incarner un collectif qui évolue, grandit et se réinvente sans cesse, afin d'imaginer un numérique public toujours plus efficient :

- prendre des initiatives ambitieuses, oser l'innovation et relever les défis de demain en s'appuyant sur une histoire et des expertises solides ;
- réaffirmer avec force la dynamique d'amélioration continue et poursuivre la coconstruction avec les adhérents, pour un numérique public durable au service de tous.



Métamorph'OSE, c'est avant tout un projet stratégique où nos adhérents occupent une place centrale. En tant qu'acteur public, nous nous appuyons sur les valeurs profondes de notre ADN où l'humain est notre repère, la coopération notre levier et la proximité notre ancrage. Nous savons que la réussite de notre mission repose avant tout sur notre capacité à écouter, comprendre et accompagner nos adhérents. C'est à leurs côtés, tous les jours, que nous nous engageons et coconstruisons des solutions numériques innovantes d'excellence, parfaitement adaptées à leurs besoins et aux enjeux terrain. Leur satisfaction est notre priorité et leur offrir un haut niveau d'expérience, l'engagement premier de Numih France.



Mostafa LASSIK,  
Directeur Général, Numih France.



Pour en savoir +  
sur la stratégie de Numih France,  
scannez le QR code  
et découvrez le Book 2025

# Chiffres clés.

50 ans

d'histoire et d'expertise

1 400

collaborateurs engagés

125

GHT équipés  
d'une de nos solutions

+ de 1 000

établissements accompagnés  
dans leur transformation numérique

200 M€

de CA projeté  
en 2025

3

datacenters  
certifiés HDS

9

agences,  
au plus près de nos adhérents

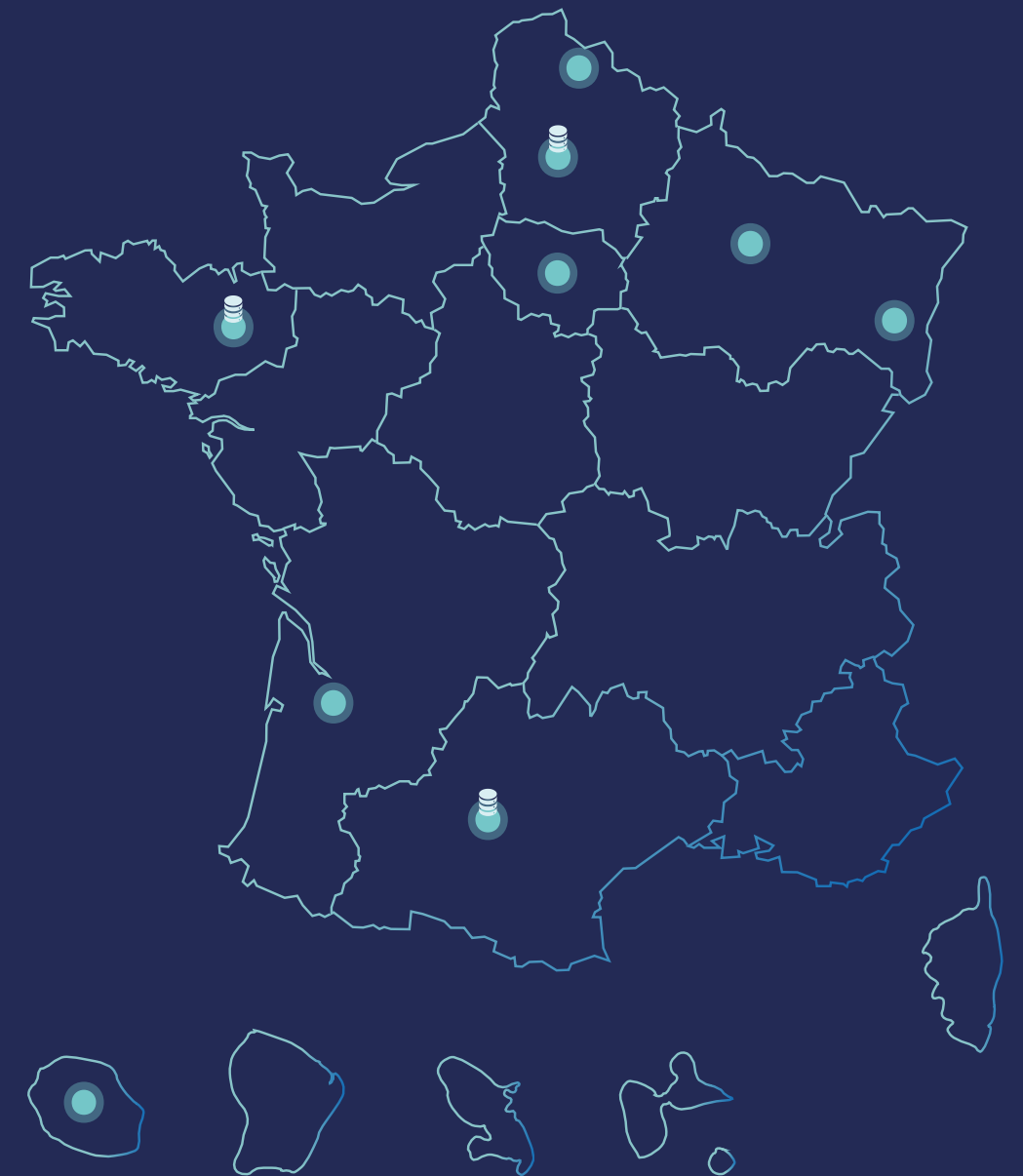

 datacenters

Toulouse . Amiens . Reims . Bordeaux . Rennes . Rouffach . Lille . Paris . Santé Campus . La Réunion

# Innovation et IA : les nouveautés du programme Numih France.

Lancé lors de l'édition SantExpo 2024, ce programme public d'ampleur dédié à l'innovation et l'IA a pour vocation d'accélérer la transformation numérique de nos adhérents et repose sur 3 grands axes :

- l'IA Inside, pour accélérer la mise en œuvre de solutions intégrant l'IA dans nos offres ;
- notre store de partenaires de confiance agréés, pour faciliter l'accès à la donnée en offrant aux acteurs du SI un haut niveau d'interopérabilité entre nos solutions et d'autres outils performants du marché, rigoureusement sélectionnés selon une charte éthique exigeante ;
- le développement de partenariats technologiques et notre participation, aux côtés de nos adhérents, à des programmes de R&D permettant de faire émerger puis de tester des solutions innovantes : tiers-lieux d'expérimentation, appels à projets nationaux et européens, etc.

## 1 an après son lancement, 12 membres au sein du store de confiance Numih France !

Des solutions d'acteurs privés référencées via un dispositif de labellisation rigoureux permettent de garantir des synergies de confiance en adéquation avec les valeurs portées par Numih France et le secteur de la santé. Ce store véhicule une logique d'intégration progressive dont l'objectif est d'offrir aux acteurs des Systèmes d'Information un haut niveau d'interopérabilité entre des outils innovants très consommateurs de données et nos solutions métiers :

- Gestion administrative du patient avec Follow me,
- Gestion médicale du patient avec Posos, prevIA médical, Rofim, Zenidoc et Dans ma blouse (GHT Brocéliande Atlantique),
- PMSI avec Ospi et Sancare,
- Gestion des ressources humaines avec Hopia et Optacare,
- Parcours patient en ligne avec Keldoc et Yooli.

## Les partenaires de confiance du store

A l'occasion de son 1<sup>er</sup> anniversaire, **10 nouveaux membres rejoignent le store de partenaires de confiance** Numih France, dédié à l'innovation et l'IA au service des acteurs de santé.







## 4 solutions IA inside Numih France disponibles en 2025

- **SAUsmart : améliorer la prise en charge aux urgences grâce à l'IA**

Déjà déployée depuis 2024 au sein du service des urgences du CH de Maubeuge, SAUsmart, solution prédictive des entrées aux urgences et des hospitalisations post-urgence basée sur l'IA générative, s'enrichit au mois de mai d'un nouveau volet permettant d'anticiper les volumes d'hospitalisation dans les services, de prédire l'orientation du patient dès son arrivée aux urgences afin d'anticiper plus finement les besoins en lits dans les services de soins. En améliorant la planification des ressources, la gestion des urgences et la qualité des soins, l'IA ouvre la voie à une meilleure prestation des services d'urgence.

- **DispensIAtion : prévenir le risque iatrogénique pour le pharmacien hospitalier**

Après une période expérimentale aux centres hospitaliers de Douarnenez depuis 2024 et Laval depuis début 2025, DispensIAtion, est désormais disponible pour l'ensemble de nos établissements de santé. Conçu en architecture logicielle 100% FHIR, doté d'un moteur de règles et d'IA, il aide le pharmacien hospitalier à identifier et prévenir le risque iatrogénique (ensemble des effets indésirables provoqués par la prise d'un ou de plusieurs médicaments).

- **Cockpit : une application mobile pour le pilotage stratégique des établissements de santé**

Destinée à la Direction Générale, l'application Cockpit actuellement en cours de développement permettra de faciliter et optimiser le pilotage stratégique de l'hôpital grâce à l'IA. Coconstruite avec les CH d'Avignon et Vannes, Cockpit sera déployée auprès des deux sites au dernier trimestre 2025 avant d'être généralisée à l'ensemble de nos adhérents.

- **GenRH : une solution codéveloppée dans le cadre du consortium scientifique et industriel porté par l'Institut d'Intelligence Artificielle en Santé**

L'enjeu du projet GenRH : recentrer les RH autour de l'humain grâce à l'automatisation des tâches administratives (collecte d'informations, préparation de documents, rédaction de comptes-rendus etc.). Actuellement codéveloppée avec les membres de ce consortium réunissant acteurs publics et privés (IIAS, CHU de Reims, Université de Reims Champagne Ardenne, Communauté Urbaine Grand Reims, Zenidoc, Ekitia et Axon), GenRH sera expérimentée à l'automne 2025 au sein du service RH du CHU de Reims. Combinant des compétences scientifiques, technologiques et industrielles, ce partenariat est la preuve concrète de notre volonté de contribuer à l'accélération de l'innovation sur le territoire national, grâce à l'apport de notre expertise.

### Agora « Collaboration et Numérique Responsable »

#### « IA et nouvelles technologies : les collaborations qui révolutionnent le numérique en santé au service de l'ensemble des acteurs de la chaîne de soins. »

Comment collaborer entre acteurs de la santé pour favoriser l'intégration de nouvelles technologies, telles que l'Intelligence Artificielle, dans nos solutions ? Découvrez des partenariats qui stimulent l'innovation au sein de Numih France.

Mardi 20 mai de 14h00 à 14h45

#### Intervenants :

Jérôme MANZANARES, Directeur de l'Offre IA & Data, Interopérabilité, Hébergement, Numih France,

Pr Vincent VUIBLET, Directeur de l'Institut d'Intelligence Artificielle en Santé Reims Champagne Ardenne (IIAS), Vice-président délégué à l'IA et la Communication à l'Université de Reims Champagne-Ardenne,

Emmanuel BILBAULT, CEO de Posos.





## Numih France membre du Tiers-Lieu d'Expérimentation « GRECO EXPER » et expérimentateur dans le Tiers-Lieu « JINNOV »

### Lancement officiel du tiers-lieu « GRECO EXPER » lundi 19 mai 2025 au CHU Amiens-Picardie

Numih France est membre du consortium GRECO EXPER, réunissant le CHU Amiens-Picardie (chef de file), l'Université de Picardie Jules Verne, la SATT Nord et Innov'a, dédié à l'expérimentation en médecine interventionnelle fondée sur le numérique et l'intelligence artificielle. En capitalisant sur l'expérience et la coopération entre le CHUAP et l'UPJV dans des projets innovants en robotique chirurgicale, le nouveau TLE « GRECO EXPER » a vocation à renforcer encore l'écosystème d'innovation au sein de la Région Hauts-de-France. Il s'appuiera sur les expertises de chaque acteur pour couvrir des besoins sur toute la chaîne d'innovation en santé, en synergie partenariale, pour accélérer l'innovation afin de sécuriser les parcours patients.

### « mon GPS numérique » intègre le programme JINNOV du CHU de Rennes

Le lancement du programme JINNOV du CHU de Rennes, lauréat de l'appel à projet national Tiers-Lieux d'Expérimentation en Santé Numérique France 2030 s'est déroulé à Rennes le 29 avril 2025. Le programme JINNOV adopte une approche territoriale visant à décloisonner les acteurs de la santé et à promouvoir des solutions innovantes bénéfiques tant pour les patients que pour les professionnels de santé.

« mon GPS numérique », outil associé au Dossier Patient Informatisé SILLAGE afin de faciliter la prise en compte des besoins des personnes soignées en psychiatrie, de respecter leurs droits et de faciliter leur pouvoir d'agir, est intégré au tiers-lieux JINNOV, aux côtés de trois autres solutions innovantes.

Les lauréats vont ainsi bénéficier d'un écosystème dynamique pour expérimenter leur solution en conditions réelles.

## 4 focus sur notre stand dédiés à l'innovation et l'IA en santé

### « GRECO EXPER : un tiers-lieu d'expérimentation au service de l'innovation en santé »

Mercredi 21 mai de 11h30 à 12h00

#### Intervenants :

Anne LANGELLIER, Directrice Générale Adjointe, CHU Amiens-Picardie,  
Dr Richard GOURON, Professeur de Chirurgie orthopédique pédiatrique, CHU Amiens-Picardie,  
Inés SANCHEZ, Chargée du développement des partenariats, Direction de l'Offre IA & Data, Interopérabilité, Hébergement, Numih France.

### « De la prévention en santé mentale à la responsabilité populationnelle : coup de projecteur sur «mon GPS Numérique» et Selfie Santé »

Mercredi 21 mai de 15h00 à 15h30

#### Intervenants :

Claudie DAVID, Directrice de l'Innovation, Direction de la Stratégie et de l'Innovation, Numih France,  
Aurélien LONGET, Chef de projet, Direction de la Stratégie et de l'Innovation, Numih France.

### « Store de confiance : découvrez les premiers partenaires de l'innovation en santé »

Mardi 20 mai de 16h00 à 16h30

#### Intervenants :

Partenaires du store de confiance,  
Jérôme MANZANARES, Directeur de l'Offre IA & Data, Interopérabilité, Hébergement, Numih France,  
Inés SANCHEZ, Chargée du développement des partenariats, Direction de l'Offre IA & Data, Interopérabilité, Hébergement, Numih France.

### « Comment l'IA nous permet d'améliorer l'efficacité de nos applications ? »

Mardi 20 mai de 16h30 à 17h00

#### Intervenant :

Jérôme MANZANARES, Directeur de l'Offre IA & Data, Interopérabilité, Hébergement, Numih France.





# Numih France, vers la qualification SecNumCloud, début 2026.

Avec 3 datacenters certifiés, Numih France 1<sup>er</sup> hébergeur HDS, assure la protection et la sécurité des données de ses adhérents dans un cadre souverain avec le plus haut degré d'exigence.

Une nouvelle étape sera franchie début 2026 avec l'ambition d'être qualifié SecNumCloud, un véritable gage de confiance en matière de protection de la donnée, afin d'atteindre le niveau de sécurité le plus élevé.

## Second jalon « J1 » de la certification SecNumCloud en cours d'obtention

La norme SecNumCloud est un véritable gage d'excellence en matière de sécurité, tant sur le plan technique qu'opérationnel ou juridique.

Déjà certifié HDS et répondant depuis de nombreuses années à ses 225 exigences, Numih France est engagé depuis plus d'un an dans le processus d'obtention de la qualification SecNumCloud, avec le 1<sup>er</sup> jalon J0, obtenu fin 2024. **Le passage du second jalon est quant à lui en cours d'obtention après évaluation de l'ANSSI intervenue au mois de février.**

Avec pour objectif d'être conforme aux référentiels d'exigences début 2026, nous avons choisi de nous faire accompagner par la société NIJI, qui bénéficie d'une expertise reconnue dans le domaine. LNE a également été retenu en tant que cabinet auditeur des différents jalons nécessaires à l'obtention de ce «label» d'excellence, qui nécessite la validation de 742 points de contrôle.

Grâce à SecNumCloud, nous serons en mesure d'accompagner les structures de santé souhaitant bénéficier d'un hébergement répondant au plus haut niveau d'exigence.

## Numih France accompagne le déploiement des deux premiers datacenters certifiés HDS de Guyane

Les deux datacenters, actuellement en cours de construction seront situés en forte proximité géographique à Cayenne afin d'assurer la redondance des données ainsi qu'un délai très court de réplication de la data, et **accueilleront l'hébergement de la totalité des données du GCS Guyasis.**

Les données du GCS Guyasis actuellement hébergées sur notre site de Toulouse seront très prochainement migrées et l'hébergement d'un nouveau projet d'imagerie médicale sera également assuré.

**L'Université et le Centre Hospitalier Universitaire de Cayenne, tous deux partenaires du projet, accueilleront physiquement chaque datacenter avec un déploiement prévu au mois de Juin 2025.**



# Accélération de l'évolution de nos offres historiques.

## Une évolution constante de notre Dossier Patient Informatisé pour plus d'efficience

- Numih France inscrit son Dossier Patient Informatisé (DPI) en accélérateur de l'innovation pour répondre aux nouveaux enjeux portés par la médecine.
- Grâce aux apports de l'IA, nous enrichissons progressivement le DPI de nouvelles fonctionnalités prédictives ou génératives pour optimiser l'utilisation de ressources et faciliter le quotidien des soignants.
- En parallèle, **nous lançons un grand programme, ANCRAGE**, qui permettra de mettre à disposition de nos adhérents des évolutions fonctionnelles fortes de notre DPI dans un temps réduit.

### Focus stand Numih France

« Sillage, un DPI innovant au service des soignants »

Mardi 20 mai de 17h00 à 17h30

**Intervenant :**

Sophie PUYO, Chef de Produit, Direction de l'Offre Santé Numérique, Numih France.

## 2025, dh devient une réalité avec la mise en production des sites pilotes !

dh, progiciel de gestion hospitalière nouvelle génération qui remplacera progressivement nos offres historiques de gestion administrative patient, gestion rh, économique et financière, a été testé avec succès pendant plusieurs mois auprès de nos sites pilotes (CHIC Castres-Mazamet, Centre Hospitalier Intercommunal des Vallées de l'Ariège (CHIVA), EHPAD Villers-Cotterêts), qui approuvent à l'unanimité son efficacité et sa fluidité d'utilisation, l'expérience utilisateur étant placée au cœur de cette nouvelle offre. En début d'année, le CHU de Reims ainsi que les Hôpitaux Nord-Ouest, ont rejoint l'aventure dh en tant qu'établissements précurseurs dh.

**Premières mises en production dès juin 2025** : conformément à notre planning, dh sera déployé en production dès juin 2025 dans les établissements pilotes, avant d'être généralisé progressivement à l'ensemble des établissements à partir de 2026.

### Agora « solutions connectées »

« Comment faciliter la convergence GHT en minimisant les impacts pour le SIH et l'ensemble des acteurs hospitaliers »

Mardi 20 mai de 15h00 à 15h45

**Intervenants :**

Nasser AMANI, Directeur des Services Numériques, GHT Rhône Nord,  
Aurélien CAUMETTE, Responsable SI, GHT des Pyrénées Ariégeoises,  
Jean-Christophe STEINBACH, DSI et médecin DIM, CHIC Castres-Mazamet,  
Vincent JAMET, Directeur de la transition dh, Numih France.



## digihosp Patient : + de 50 établissements équipés de portail patient en ligne fin 2025

La mise en œuvre d'un parcours administratif et/ou de soins en ligne, est un vecteur fort d'amélioration de la prise en charge hospitalière, qui permet au patient d'être mieux informé, mieux préparé, et à l'hôpital d'améliorer la qualité de prise en charge et redonner du temps au soin.

Au total, 33 établissements adhérents, dont 16 supports de GHT, comprenant 5 CHU (Montpellier, Caen, Amiens, Rennes, Reims) sont engagés dans la digitalisation du parcours de soins avec **digihosp Patient**.

En 2025, 20 établissements supplémentaires proposeront à leurs patients le parcours administratif en ligne, et digihosp Patient continuera d'évoluer pour offrir de nouvelles fonctionnalités.

## Lancement de medimail instantanée pour sécuriser les échanges entre professionnels de santé

Alternative aux messageries sécurisées grand public, **medimail instantanée**, garantit la protection et la confidentialité des échanges entre professionnels de santé, dans un cadre éthique et souverain.

Après une phase de test régionale, qui s'est déroulée début 2025 en partenariat avec l'ARS et le GRADeS e-santé Occitanie, la messagerie instantanée sécurisée de santé est désormais disponible sur l'ensemble du territoire.

### Focus stand Numih France

« Messagerie instantanée Sécurisée de Santé : retour d'expérience sur le déploiement en Occitanie »

Mercredi 21 mai de 10h00 à 10h30

**Intervenants :**

ARS Occitanie,  
GRADeS e-santé Occitanie,  
Fabrice AMATULLI, Directeur adjoint de l'Offre Santé Numérique, Numih France.

# Acteur public de référence, Numih France contributeur actif des mises en œuvre réglementaires.

Promouvoir les programmes nationaux, valoriser le partage d'expérience entre adhérents, partager notre feuille de route sont autant de moyens que nous mettons en œuvre pour contribuer à la réussite des politiques et programmes publics.

## Programme Symphonie (ROC) : un déploiement sur l'ensemble des établissements fin 2025

Le projet ROC dans le cadre du programme Symphonie, permet aux établissements d'optimiser leur organisation et la chaîne A-F-R-T (Admission-Facturation-Recouvrement-Trésorerie).

Historiquement très impliqué dans le programme, Numih France a été le 1<sup>er</sup> éditeur à obtenir la certification ROC V2 pour son logiciel de GAP, Pastel : son déploiement sur les 250 établissements sera achevé en 2025.

## Numih France 1<sup>er</sup> contributeur de la qualification des identités patient dans les hôpitaux

Avec plus d'1 million d'appels par mois au téléservice INSi, Numih France, 1<sup>er</sup> contributeur à l'hôpital, participe largement à la fiabilisation de l'identité du patient de manière qualitative.

## SONS Vague 2 Ségur du Numérique : homologation du DPI Sillage prévue à l'automne

Le Programme SONS Vague 2 du Ségur Numérique favorise le partage des données de santé entre tous les acteurs du parcours de soins dans un cadre normé et sécurisé. Il prévoit notamment dans le Dossier Patient Informatisé : la consultation de Mon espace santé, l'import de documents issus de la messagerie sécurisée ou du DMP, la possibilité de consulter les examens d'imagerie du patient via appel au réseau DRIM-M, ainsi que le renforcement de la sécurité du DPI dans le cadre de la lutte contre les cybermenaces.

**Numih France mène l'ensemble des travaux nécessaires pour être homologué à l'automne et déployer les nouvelles fonctionnalités auprès des établissements dès le printemps 2026**, après une phase de qualification auprès de ses sites pilotes.

L'objectif du Ségur vague 2 : une utilisation de ces nouvelles fonctionnalités en production pour l'ensemble des établissements de santé concernés d'ici mars 2027.

## Numih France aux côtés de l'ANS pour l'évènement Parcours Expert, mercredi 21 mai à 15h00.

Nous participons cette année au « Parcours Expert » organisé par l'Agence du Numérique en Santé, autour de la simulation du parcours de soins d'un patient. Une illustration concrète, à travers un cas d'usage réaliste, de l'amélioration de la prise en charge du patient grâce aux outils numériques et l'impulsion des programmes publics (Ségur Numérique...).

Cette année nous apporterons notre contribution avec le DPI Sillage, à travers l'échange de documents de santé par la messagerie sécurisée de santé, la consultation d'images distantes et la production des documents de sortie par le médecin.

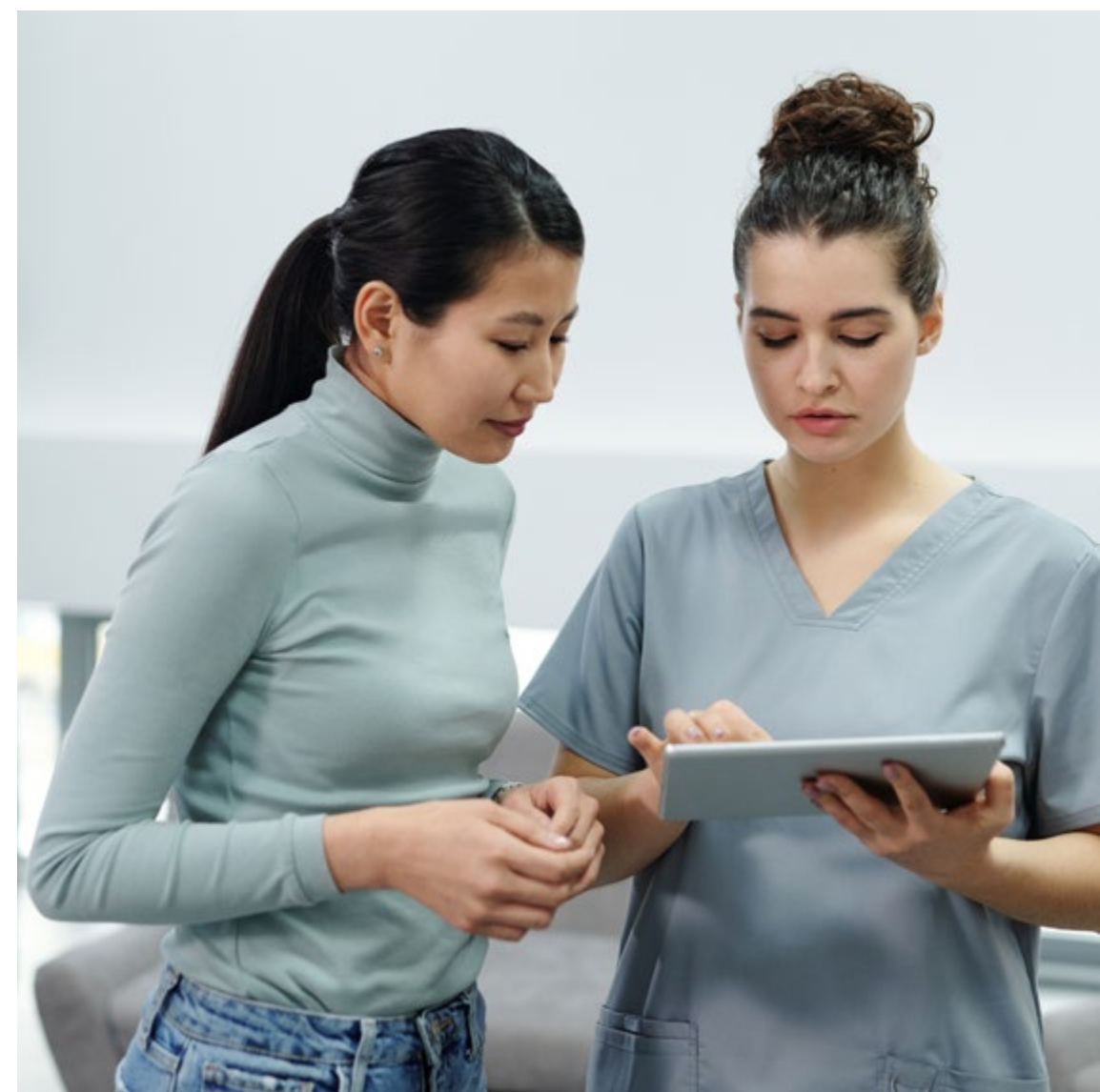





## HospiConnect : mise en œuvre des solution MPP/SSO aux côtés du CHU de Lille et des CH d'Arles et Tarbes-Lourdes

Le CHU de Lille ainsi que les établissements d'Arles (Centre Hospitalier d'Arles Hôpital Joseph Imbert) et de Tarbes-Lourdes ont été retenus pour la phase alpha de ce nouveau programme.

Numih France est à leurs côtés avec les solutions MPP / SSO pour préparer l'authentification d'accès aux SIH de demain.

**Une deuxième étape du programme débutera mi 2025, avec pour ambition d'avoir une majorité d'établissement équipés de solutions Single Sign On, IAM ou encore authentification à double facteur.**

## Un « SOC Managé » souverain en réponse au programme CaRE

Plan d'action piloté par l'ANS, le programme CaRE vise à accélérer la mise à niveau des Systèmes d'Information Hospitaliers face à l'état de la menace et à renforcer durablement la résilience des structures de soins.

En réponse anticipée aux futures recommandations, Numih France propose déjà une offre souveraine de « SOC (Security Operations Center) Managé » en partenariat avec HarfangLab et Sekoia pour accompagner ses adhérents.».

### Focus stand Numih France

**« SOC Managé : démonstration d'une attaque en conditions réelles »**

Mercredi 21 mai de 10h30 à 11h00

**Intervenants :**

Nicolas JOLIVET, Responsable Pôle Protection des données et cybersécurité, Numih France,

Romain FAURE, Analyste SOC, Numih France.



# Relation adhérents : des évolutions organisationnelles pour garantir le plus haut niveau d'expérience.

## Une nouvelle Direction au service de l'expérience adhérents

Intitulée Direction de la Relation Expérience Adhérents, et composée de 65 collaborateurs, sa mission est de mettre en œuvre une stratégie de Relation adhérent pour garantir un haut niveau d'expérience adhérent avec 3 axes :

- **proximité** : renforcement de la coopération à travers des événements à destination de nos adhérents, mise en place de directeurs de projets de déploiement avec des rôles transversaux,
- **accompagnement** : mise en place de webinaires et bonnes pratiques utilisateurs, centre de support renouvelé pour des réponses rapides et de qualité,
- **harmonisation** : espace adhérent unifié d'accès aux services et au support, refonte des pratiques des formateurs.

## Satisfaction adhérent, la priorité au sein de Numih France

L'ensemble des directions opérationnelles se mobilise chaque jour dans une démarche transverse et structurée avec pour objectif commun de garantir le plus haut niveau d'expérience adhérent. Au sein de Numih France, chaque collaborateur, quel que soit son rôle au sein de notre groupement, intègre cette exigence et s'engage au quotidien pour fournir à chaque adhérent un niveau de qualité homogène, concret et durable sur l'ensemble de son parcours.

## Nos certifications, un gage d'excellence

Au sein de Numih France, la politique Qualité constitue une dimension socle des Orientations de Politique Générale, notamment sur les axes liés à la satisfaction de nos adhérents/clients, aux engagements et à l'amélioration continue.

### Certificats ISO 9001, 27001, HDS et QHN :

Après l'audition de plus de 80 agents Numih France au cours de 7 jours d'audit, l'AFNOR a renouvelé nos certificats ISO9001, ISO27001, HDS et QHN en 2024.

### Certification Qualiopi :

L'organisme de formation Numih France a réussi le renouvellement de sa certification Qualiopi au titre des actions de formation continue. De plus, son catalogue s'est élargi avec une nouvelle formation, autour de la thématique de la gestion documentaire et du cycle de vie du document.

# Numih France, investi pour un numérique plus responsable.

En tant qu'acteur public majeur du numérique, la Responsabilité Sociétale des Entreprises (RSE) est au cœur de notre stratégie pour conduire une transition numérique durable, respectueuse et souveraine, en développant des services innovants sobres, éthiques et résilients.

Notre démarche RSE se concrétise par des actions tangibles, un dialogue constant avec nos parties prenantes et une volonté affirmée d'impulser un numérique plus éthique, plus inclusif et plus responsable.

## Labellisation LUCIE

En tant que GIP, notre labellisation LUCIE témoigne de notre engagement en matière de RSE. Ce label, premier en France aligné sur la norme ISO 26000, atteste de notre démarche proactive et structurée pour intégrer les enjeux sociaux, environnementaux et de gouvernance au cœur de notre stratégie. Cette reconnaissance valide notre approche d'excellence, incluant une évaluation rigoureuse, la consultation de nos parties prenantes et la mise en œuvre d'un plan d'action sur 4 ans, démontrant ainsi notre volonté de progrès continu et notre engagement à long terme pour un développement véritablement durable.

## Une offre numérique responsable pour nos adhérents

Premier éditeur e-santé à avoir adhéré à l'Institut du Numérique Responsable (INR), signataire de la Charte Numérique Responsable et membre de Planet Tech Care, nous accompagnons également nos adhérents dans cette démarche en les aidant à optimiser l'utilisation des technologies tout en réduisant leur empreinte environnementale. Pour cela, nos experts les guident dans la mise en place d'une démarche de Numérique Responsable au sein de leurs structures, en leur fournissant les outils nécessaires, en établissant un cadrage sur mesure, en évaluant leur niveau de maturité et en définissant une feuille de route personnalisée.

## Le numérique responsable au cœur de nos développements logiciels

Dans nos offres, logiciels, services et hébergement, nous appliquons les principes du Numérique Responsable, accessibilité, sobriété et sécurité des données. Nous impliquons nos adhérents en coconstruction afin de développer des produits et services Utiles, Utilisables et Utilisés. En matière d'IA, notre objectif est aussi de respecter cette règle des 3 U, et de promouvoir l'IA raisonnée.

## ADEME Numérique responsable appel à projet Alt Impact volet Sensibilisation B2B

Dans le cadre de cet AAP, nous nous sommes engagés à organiser des ateliers de sensibilisation sur la responsabilité numérique des établissements pour nos adhérents et nos collaborateurs. Nous venons d'obtenir la décision de l'ADEME qui nous soutient par un financement pour ce projet correspondant à nos valeurs et notre sensibilité sur le numérique responsable. Notre engagement sur cette ambition est clair et porté au plus haut niveau.

# Ils nous font confiance, en France...

Construire et déployer des offres de services numériques publiques, sécurisées, souveraines, innovantes et éthiques, tout en garantissant un haut niveau de services à ses adhérents, telle est l'ambition portée par le groupement. Après une année 2024 riche de partenariats et de signatures stratégiques, Numih France continue d'accompagner les établissements de santé sur l'ensemble du territoire national.

## Signatures majeures 2024 / 2025

- Le GHT de Mulhouse nous témoigne sa confiance en choisissant nos solutions DPI Sillage et notre SRI (Serveur de Rapprochement d'Identité), qui seront progressivement déployés d'ici 2028 en remplacement des solutions existantes.
- Le GHT Sud Lorraine, a fait le choix stratégique du nouveau progiciel de gestion hospitalière intégré dh pour la gestion patient ainsi que la gestion économique et financière. Les équipes dirigeantes du Centre Hospitalier Régional Universitaire (CHRU) de Nancy et de Numih France se sont réunies en 2024 pour officialiser le début de cette collaboration.
- Le Centre Hospitalier de Périgueux a quant à lui fait le choix de la convergence administrative de l'ensemble du GHT Dordogne avec notre offre de gestion hospitalière : dh Patient, dh Appro-Finances et dh RH.
- Le GHT Saphir (GHT Sud-Axonais) fait confiance à Numih France pour l'hébergement de ses solutions (offre administrative et DPI).
- Le GIP CAD (Le Collecteur Analyseur de Données) confie à Numih France l'hébergement pour le traitement de ses fichiers génomiques.

## Des déploiements emblématiques/d'envergure en cours

- Les Hôpitaux Universitaires de Strasbourg (HUS) ont déployé avec succès en 2024 notre solution de Gestion Administrative du Patient.
- Le GHT de La Réunion a retenu Numih France pour son programme DPI de GHT qui va s'étendre sur 4 années de déploiement.

- Alors que la première mise en œuvre du DPI Sillage en mode « big bang » a été opérée avec succès au CH de Calais en 2024 sur l'ensemble des services de production de soins de l'hôpital et ses annexes, le GHT Brocéliande continue d'implanter le DPI sur son territoire dans un contexte d'homogénéisation des pratiques de soins. Le CH de Vannes déploiera à son tour Sillage de manière complète pour son établissement début janvier 2026.



Le Centre Hospitalier de Calais, a déployé le DPI Sillage à périmètre équivalent de son ancien DPI en 2024 en 4 phases dont une majeure : le lancement "en big bang" sur l'ensemble de l'hôpital et de ses annexes, de Sillage Psychiatrie, Urgences, Pharmacie, Réanimation et Parcours Opératoire. Le démarrage de Sillage est une réussite pour l'établissement, grâce à l'accompagnement des équipes projet, très présentes tant pendant la phase projet que lors de la mise en production, faisant preuve d'une forte adaptabilité aux contraintes du site.

En 2025, nous sommes ravis que l'aventure continue avec Numih France, et l'apport de nouveaux modules inédits au CH dont l'Obstétrique, la Gestion Prévisionnelle des Lits ou encore la Programmation Hospitalière.



Sybille GALLAND,  
Ingénieur Hospitalier - CH de Calais.

## Agora « solutions connectées »

### « Déploiement du DPI en mode bigbang, en appui de l'harmonisation des pratiques ! Retour d'expérience du GHT Brocéliande Atlantique »

Découvrez le témoignage du GHT Brocéliande Atlantique, en amont du déploiement complet du DPI Sillage en mode big bang pour l'établissement de Vannes.

Mercredi 21 mai de 14h00 à 15h00

#### Intervenant :

Olivier PLASSAIS, Directeur transformation architecturale et digitale,  
GHT Brocéliande Atlantique,  
Christophe MENGUAL, Directeur de l'Offre Santé Numérique, Numih France.

# mais aussi à l'international.

Fort de notre expertise reconnue en France depuis plus de 50 ans, notre ambition est aujourd'hui d'apporter notre savoir-faire à l'international, au service de la santé, partout où la qualité des soins nécessite d'être améliorée.

## Notre ambition : accompagner la santé publique dans les pays francophones...

Notre engagement pour l'excellence et l'innovation nous a permis de devenir un acteur public clé du numérique Français. Aujourd'hui, cette ouverture à l'international reflète notre volonté de contribuer activement à l'évolution d'autres systèmes de santé, là où ils nécessitent un soutien.

Nous avons choisi de concentrer notre développement sur des initiatives à fort impact au service de l'intérêt général, en privilégiant les pays francophones avec lesquels nous partageons des valeurs communes en matière de santé publique.

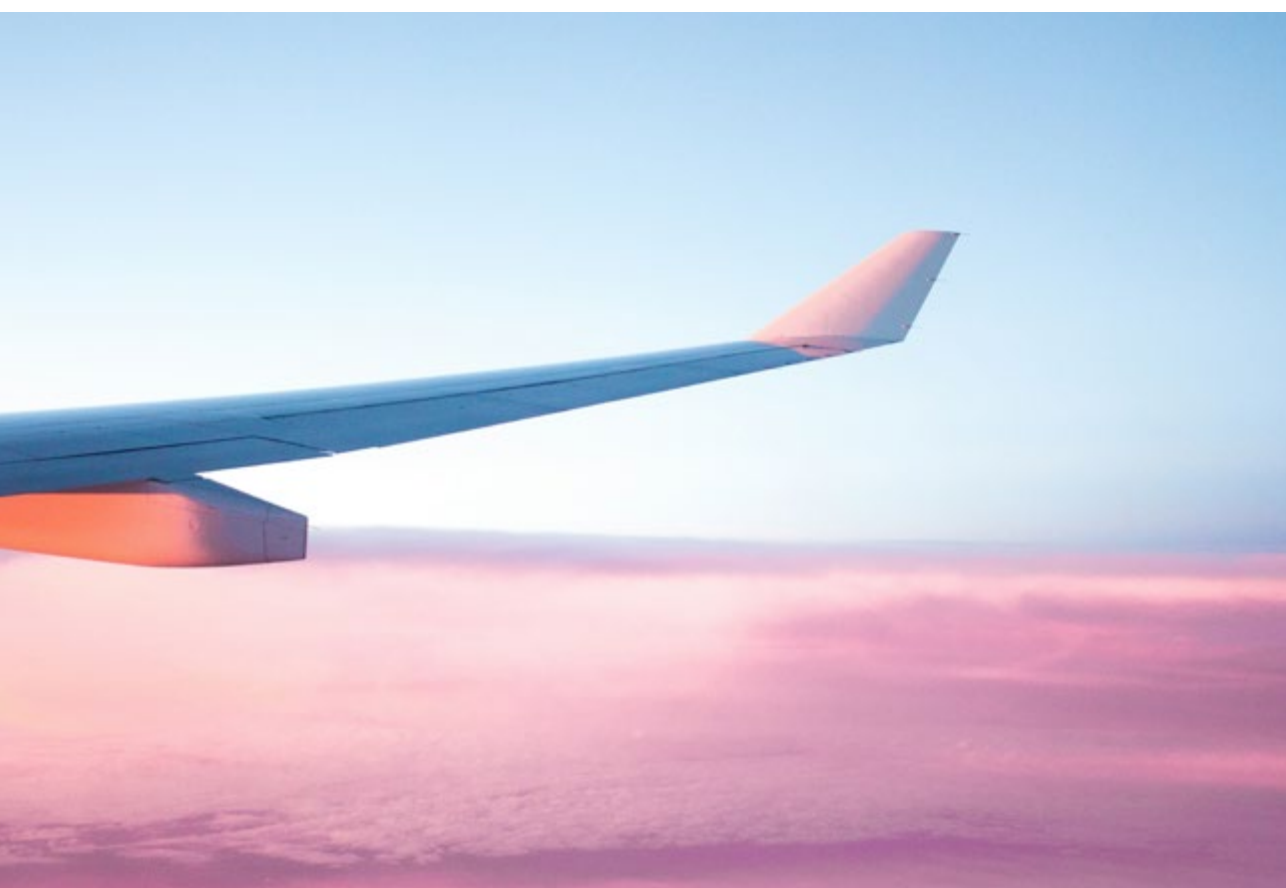

## avec un premier projet à fort impact humain au Maroc...

**Numih France est honoré de devenir partenaire de la Fondation Mohammed VI des Sciences et de la Santé** pour accélérer la transformation digitale du système de santé marocain. Dans le cadre de la stratégie nationale de modernisation des infrastructures de santé au Maroc, la Fondation Mohammed VI des Sciences et de la Santé a choisi de s'appuyer sur notre expertise, reconnue en tant qu'acteur public majeur du numérique en France.

Deux établissements ont été identifiés comme prioritaires par le Directoire de la Fondation Mohammed VI des Sciences et de la Santé : **l'Hôpital Universitaire International Mohammed VI de Rabat ainsi que l'Hôpital Universitaire International Mohammed VI de Bouskoura.**



Notre mission est de créer des établissements de santé de pointe en développant des services innovants au service des marocains.

Collaborer avec un acteur public français qui partage les mêmes valeurs s'inscrit dans le cadre de la stratégie nationale de modernisation des infrastructures de santé et vise à faire du numérique un levier de performance, d'inclusion et de souveraineté technologique.



Professeur Youns BJIJOU,  
Directeur Général Délégué de la Fondation Mohammed VI des Sciences et de la Santé.

### Création d'un pôle d'excellence à Rabat

Pour accompagner ce développement, nous avons pris la décision d'ouvrir une agence à Rabat et de créer un pôle d'excellence. Ce hub régional sera le fer de lance de notre développement sur le continent africain, notamment au Maroc et à Djibouti. Il nous permettra d'être au plus près des enjeux locaux, d'accompagner les équipes sur le terrain tout en proposant des solutions adaptées aux spécificités de chaque territoire.

## mais aussi l'accompagnement de l'informatisation du système de santé de Djibouti

Nous sommes également très fiers d'avoir été sollicités pour accompagner **l'informatisation du système de santé de Djibouti**, afin d'améliorer l'accès et la qualité des soins de la population, avec notre solution Dossier Patient Informatisé Sillage et notre solution de Gestion Administrative du Patient.



# Numih France recrute 200 nouveaux collaborateurs en 2025.

Pour accélérer sa transformation, Numih France recrute 200 nouveaux collaborateurs en 2025. Nous recherchons des talents aux profils variés pour accompagner notre évolution :

- concepteurs/développeurs
- consultants progiciel
- conseillers relation client
- chefs de produit Data & IA
- directeurs de projet etc.

La raison d'être d'une direction RH est de créer les conditions optimales pour que l'organisation atteigne ses objectifs en valorisant son capital humain. Elle assure la gestion des talents, l'engagement des collaborateurs, la performance collective, et le respect des valeurs et obligations légales, tout en jouant un rôle clé dans l'accompagnement des changements et l'amélioration continue de la qualité de vie au travail. C'est pourquoi nous attachons une grande importance à la formation continue pour favoriser la montée en compétence des collaborateurs.

## Numih France dans le top 15 « LinkedIn TOP companies 2024 »

Nous sommes honorés de figurer dans le premier classement « LinkedIn Top Companies » des 15 entreprises françaises de moins de 5 000 salariés offrant les meilleures opportunités de carrière en France, publié en 2024.



Numih France,  
partenaire public de référence,  
pour un numérique éthique,  
souverain et sécurisé.●

## Contacts Presse

---

### **Nadia Bouyer**

Directrice de la Communication  
et de la Stratégie des marques

[bouyer.n@numihfrance.fr](mailto:bouyer.n@numihfrance.fr)

### **Élodie Hurtel**

Chargée des relations presse

Direction de la Communication  
et de la Stratégie des marques

[hurtel.e@numihfrance.fr](mailto:hurtel.e@numihfrance.fr)